

<대학원 장학금 신청 매뉴얼-학생용>

■ 신청: 종합정보시스템→대학원학생관리시스템→기타신청→장학금신청

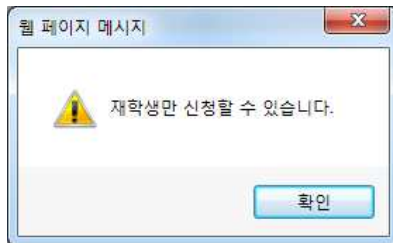

- 재학생만 신청할 수 있으며, 휴학생, 수료생, 제적생, 졸업생은 신청이 불가능합니다.



■ 신청할 장학금 선택: **학술발표장학금**, **연구장학금**, **연구과제장학금**

장학금 신청 ★ 📄 ⚙️
장학금 신청(GRA0371EN_ADM)

조회

년도	2022	학기	20 2학기
학번	<input type="text"/>	성명	<input type="text"/>

이름	대학원구분	대학원	학위과정	석사	입학구분	입학일자
영문이름	학과/전공	신소재공학	차수	2	입학일자	
주민등록번호	성별		학적상태	재학	병역구분	
지도교수	핸드폰번호					

신청장학금 구분 선택안함 ▼

선택완료

01 학술발표장학금
 02 연구장학금
 03 연구과제장학금

<<< 신청 장학금 종류를 선택하세요.

선택	접수번호		접수일자	접수유무	증빙자료

해당자료가 없습니다.

① **학술발표장학금(석사, 박사):** 아래 항목 모두 입력 후 **저장**

- 논문제목(text): 발표 논문 제목 입력
- 학술대회명(text): 논문 발표 학술대회/학회지명 입력
- 개최장소(text): 학술대회 개최장소 입력
- 개최기간(날짜형식): 학술대회 기간 입력
- 개최구분(코드): 국내/국외 선택
- 입금계좌(본인 명의 계좌): 은행, 계좌번호, 예금주
- 하단 목록에서 '선택' 박스를 클릭하면 입력한 내용 보이고, 신청서를 출력할 수 있음
- 입력 완료 후 좌측 상단의 **출력** 버튼 눌러서 신청서 출력

[조회](#) [삭제](#) [저장](#)

년도	2022	학기	20 2학기
학번	<input type="text"/>	성명	<input type="text"/>

이름	대학원구분	대학원	학위과정	석사	입학구분
영문이름	학과/전공		차수	1	입학일자
주민등록번호	성별		학적상태	재학	병역구분
지도교수	핸드폰번호				

신청장학금 구분: 01 학술발표장학금
 <<< 신청 장학금 종류를 선택하세요.

논문제목	<input type="text"/>
학술대회명	<input type="text"/>
개최장소	<input type="text"/>
개최구분	국내
입금계좌은행	선택안함
입금계좌번호	<input type="text"/>
예금주	<input type="text"/>

선택	접수번호	신청장학금명	신청일자	접수일자	접수유무	증빙자료
해당자료가 없습니다.						



[조회](#)

출력

년도	2022	학기	20 2학기
학번	<input type="text"/>	성명	<input type="text"/>

이름	대학원구분	대학원	학위과정	석사	입학구분	정원내 / 정규입학
영문이름	학과/전공	경찰행정학과	차수	1	입학일자	2022/09/01
주민등록번호	성별		학적상태	재학	병역구분	
지도교수	핸드폰번호					

신청장학금 구분: 01 학술발표장학금

논문제목	<input type="text"/>
학술대회명	<input type="text"/>
개최장소	<input type="text"/>
개최구분	국내
입금계좌은행	<input type="text"/>
입금계좌번호	<input type="text"/>
예금주	<input type="text"/>

총 1건 조회되었습니다.

1 / 1쪽 [이전](#) [다음](#)

선택	접수번호	신청장학금명	신청일자	접수일자	접수유무	증빙자료
<input checked="" type="checkbox"/>	1289	학술발표장학금	2022-12-01	2022-12-02 오후 4:07:21	접수	



1 / 1
100%

〈대학원용〉

학술발표장학금 신청서

접수					
과정	박사	학과	평생교육학과		학번
성명			차수	4	연락처
논문제목	Assessment of Mechanical Performance and Corrosion Behavior of CFRP/Aluminum Self-piercing Riveted Joints for Different Rivet Cost ings				
학술대회	The 4th International Joint Conference on Multimedia Information Technology and Applications(MITA 2018)				
개최기간	2018.12.01 ~ 2018.12.02		개최장소	The International Convention Centre, Birmingham	구분 국내
계좌번호					

■ 증빙자료

1. 학술대회 표지 : 학회명, 학회일자, 학회장소 등 명시된 자료
2. 발표자 이름 수록된 목차
3. 발표논문 : 논문제목, 이름 등 확인할 수 있는 자료
4. 발표 확인서 : **발표 사진(필수)**, 학회 발간 확인서, 교통비 영수증(**국외는 필수**) 등

■ 유의사항

1. 반드시 학회 참석 후 증빙자료 첨부하여 제출
2. 증빙자료가 미비할 경우 장학금 지급 제한
3. 국외발표는 연 1회(학년도 기준)에 한해 지원

위와 같이 증빙자료를 첨부하여 학술발표장학금을 신청합니다.

2019년 1월 6일

신 청 자 : _____ (인)

지 도 교 수 : _____ (인)

대학원장 귀하

- 출력하여 지도교수 날인 후 증빙자료와 함께 대학원행정실에 제출
- 대학원에 신청서가 접수되면 학생은 신청서 출력 불가

② 연구장학금(석사만 신청 가능)

- 장학금 선택 후 증빙자료 첨부하고 **저장**

[조회](#) [삭제](#) [저장](#)

년도	2022	학기	20 2학기
학번	<input type="text"/>	성명	<input type="text"/>

이름	대학원구분	대학원	학위과정	석사	입학구분
영문이름	학과/전공		차수	2	입학일자
주민등록번호	성별		학적상태	재학	병역구분
지도교수	핸드폰번호				

신청장학금 구분: 02 연구장학금
 <<< 신청 장학금 종류를 선택하세요.

입금계좌은행	선택안함	입금계좌번호		예금주	
증빙자료	파일 선택 선택된 파일 없음 (4대보험가입사실내역확인서)				

선택	접수번호	신청장학금명	신청일자	접수일자	접수유무	증빙자료
해당자료가 없습니다.						

③ 연구과제장학금(석사만 신청 가능): 과제 2개까지 입력 가능

- 장학금 선택 후 아래 항목 모두 입력하고 **저장**

[출력](#) [조회](#) [삭제](#) [저장](#)

년도	2022	학기	20 2학기
학번	<input type="text"/>	성명	<input type="text"/>

이름	대학원구분	대학원	학위과정	석사	입학구분
영문이름	학과/전공		차수	4	입학일자
주민등록번호	성별		학적상태	재학	병역구분
지도교수	핸드폰번호				

신청장학금 구분: 03 연구과제장학금
 <<< 신청 장학금 종류를 선택하세요.

과제번호	123456	연구책임자	김동희
지원사업명			
연구과제명	에너지 개발		
총연구기간	2022-03-01 ~ 2023-02-28	간접비	1000만원
학생참여기간	2022-09-01 ~ 2023-02-28	학생참여율	10
비고			

입금계좌은행	032 부산은행	입금계좌번호	11111	예금주	
--------	----------	--------	-------	-----	--

* 학생참여기간: 장학금 신청학기 기준 참여기간(날짜) 기재
 * 비고: 연속과제 등의 경우, 전체 프로젝트 수행 기간 등을 참고사항으로 기재

총 2건 조회되었습니다.

선택	접수번호	신청장학금명	신청일자	접수일자	접수유무	증빙자료
<input type="checkbox"/>	1290	연구과제장학금	2022-12-13		미접수	
<input checked="" type="checkbox"/>	1286	연구과제장학금	2022-11-21		미접수	

- 과제번호(text): 모를 경우 입력하지 않아도 됨
- 연구책임자(text), 연구과제명(text)
- 총연구기간(날짜형식): 시작일, 종료일을 입력
- 학생참여기간(날짜형식): 시작일, 종료일을 입력. 학기당 학생이 참여한 날짜를 기재해야 함

예) 과제의 연구기간이 2022. 3. 1.~2023. 2. 28.인 경우, 2022-2학기는 2022. 9. 1.부터이므로, 학생 참여기간은 "20220901~20230228"로 입력해야 함

- 간접비, 학생참여율: 모를 경우 입력하지 않아도 됨
 - 비고: 과제 전체 수행기간 등 참고사항이 있을 경우 입력
 - 입금계좌: 은행명 선택, 계좌번호, 예금주 text 입력
- 입력 완료 후 좌측 상단의 **출력** 버튼 눌러서 신청서 출력 ⇒ 지도교수 날인 ⇒ 대학원행정지원실 제출

1 / 1
75%

연구과제장학금 신청서

과정	학과	학과	차수	4
학년		성명	연락처	
계좌번호				입금은행

과제번호	128456	연구책임자	김철의
연구과제명	에너지 개발		
총연구기간	2022.08.01 ~ 2023.02.28	간접비	1000만원
학생 참여기간	2022.08.01 ~ 2023.02.28	학생참여율(%)	10
비고			

과제번호		연구책임자	김철의
연구과제명	물기세포가 인공치로에 미치는 연구		
총연구기간	2022.04.01 ~ 2023.03.31	간접비	
학생 참여기간	2022.10.01 ~ 2023.02.28	학생참여율(%)	
비고			

■ 첨부서류 : 1. 연구과제참여확인서(산학협력단 발행-대학원에서 발급 수령) 1부.
2. 통장사본(본인 명의) 1부.
3. 졸업장에 관한 사실 증명 1부.(오류있어 포함)

위에 기재한 내용은 사실이며, 상기 기재 내용과 다른 점이 발견될 경우,
장학금 자격상실, 장학금 총수, 재추천 제반 등 학교의 어떠한 조치에도 따를 것을 서약합니다.

2022년 12월 18일

신청자 : _____

(인)

지도교수 : _____

(인)